

III Seminário Interdisciplinar - Gestão e Políticas Públicas para a Educação Básica.

I Seminário de Educação do/no Campo: uma análise no Território de Identidade Velho Chico.

Especialização – *Lato Sensu*

Observatório de Gestão e Políticas Públicas
para a Educação Básica

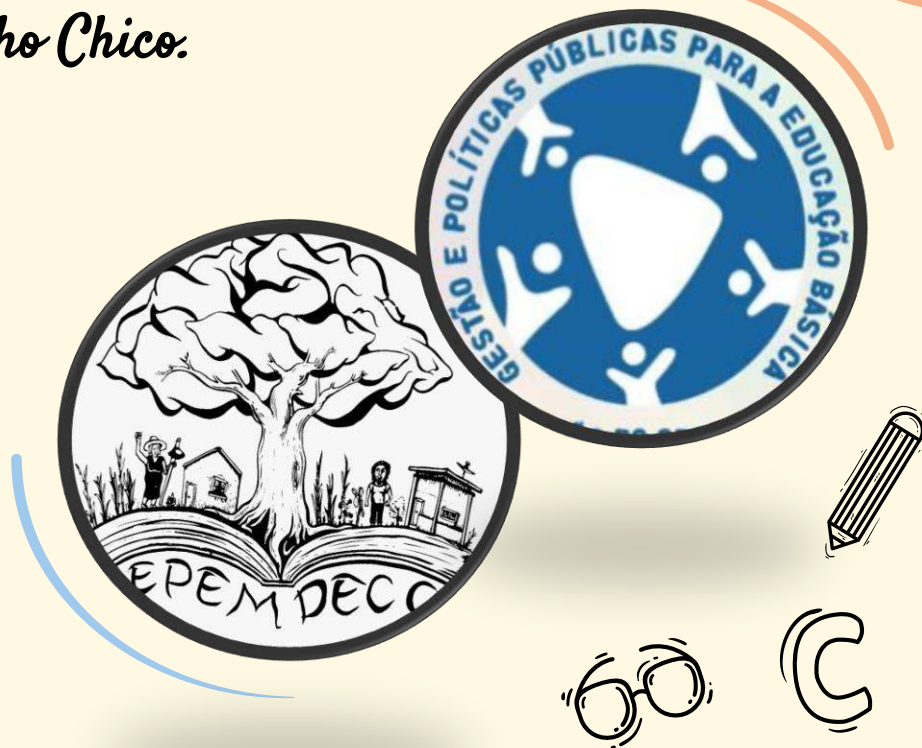

Descrição

III Seminário Interdisciplinar Gestão e Políticas Públicas para a Educação Básica

O Seminário Interdisciplinar têm como objetivo proporcionar aos cursistas atividades inerentes à divulgação da pesquisa científica e os temas propostos envolvem a construção de um trabalho interdisciplinar, construído a partir das componentes curriculares de cada módulo do curso, discutido nas reuniões das linhas de pesquisa, culminando numa atividade de ação coletiva, com a apresentação dos temas discutidos, com o objetivo de debater um conjunto de referenciais teóricos fundamentais para a compreensão dos fenômenos da gestão e políticas públicas para Educação Básica, visando aprofundar o debate sobre as teorias, conceitos e categorias que melhor permitirão a análise de objetos de pesquisa a partir de variadas perspectivas.

Descrição

I Seminário de Educação do/no Campo: uma análise no Território de Identidade Velho Chico

O seminário “Educação do/no Campo: uma análise no Território de Identidade Velho Chico” é uma proposta de realização de seminário, a ser promovido pelos discentes do curso de Pós-Graduação Stricto Sensu – Mestrado Acadêmico em Educação, e integrantes do Grupo de Pesquisa Movimentos Sociais, Diversidade, Educação do Campo e da Cidade (GEPEMDECC) da Universidade Estadual do Sudoeste da Bahia (UESB) em parceria com a Universidade Estadual da Bahia (UNEB). O desígnio é ampliar as ações formativas que já vêm sendo desenvolvidas no referido curso, de modo que a concretização do evento acadêmico-científico de grande relevância para afirmar o compromisso social, como estudantes da UESB, em divulgar pesquisas e ações, na expectativa de elaboração de políticas e práticas pedagógicas que possam contribuir com a divulgação e geração de conhecimentos científicos.



Ementa

Busca fortalecer a rede de colaboração entre as linhas de pesquisa da especialização e valorizar a pesquisa produzida na pós-graduação (Lato sensu) e suas contribuições para o desenvolvimento cultural, científico, tecnológico e de inovação.

Objetivo

Divulgar junto a comunidade civil, as produções de pesquisa dos acadêmicos da especialização em gestão e Políticas Públicas para a Educação Básica, estas versadas nos processos de pesquisa educacional, em particular do trabalho docente, como forma de vivenciar ação-reflexão-ação, possibilitando-lhes a construção de seu próprio saber, tornando-se, assim, sujeito da ação formativa.



Eixos Temáticos

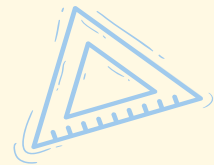

01

Eixo

Gestão de Instituições
Educacionais

02

Eixo

Políticas Públicas e Gestão
Educacional

03

Eixo

Curriculo da Educação
Básica

04

Eixo

Políticas Educacionais para a
Educação do/no Campo



1. Gestão de Instituições Educativas



Descrição e Objetivo

Tem por objetivo discutir as investigações de Instituições Educacionais no que se refere a sua estrutura e cultura organizacional, suas instâncias deliberativas e executivas, nos mecanismos de escolha de dirigentes, bem como formas de relações e integração com a comunidade interna e externa. Somam-se a esses fatos a gestão administrativa, financeira e pedagógica, a formação e valorização do corpo docente, consubstanciados ao desenvolvimento de seus planos/projetos e na gestão da avaliação.

Coordenador

Prof. Dr. Arthur Oswaldo Pereira Prado Netto (UNEB)



2. Políticas Públicas e Gestão Educativa



Descrição e Objetivo

Tem por objetivo discutir as investigações referentes ao sistema educacional brasileiro e respectivos movimentos e ações de gestão, a partir das políticas públicas vigentes e suas relações com as transformações econômicas, políticas, sociais e tecnológicas, considerando suas repercussões sobre a sociedade e o ensino. A linha abrange as temáticas das políticas públicas e gestão que envolvem as redes/sistemas de educação e seus desdobramentos.

Coordenador

Prof. Me. Luiz Ricardo Pereira de Almeida Braga (UNEB)



3. Currículo da Educação Básica



Descrição e Objetivo

Tem por objetivo promover discussão sobre as determinações histórica, cultural, epistemológica, social e ideológica do currículo, e estes, situados no campo das políticas públicas e na gestão da Educação Básica. A linha analisa as perspectivas construtivistas, pós-construtivista e sociointeracionista e suas implicações para o processo de desenvolvimento curricular. Analisa pressupostos sociofilosóficos de propostas curriculares de diferentes sistemas de educação, níveis de ensino e escolas; debate as políticas curriculares e suas implicações nos currículos escolares; problematiza o currículo no cotidiano da escola pública.

Coordenadora

Profa. Me. Sandra Thomaz de Aquino (UNEB)



4. Políticas Educacionais para a Educação do/no Campo



Descrição e Objetivo

Tem por objetivo discutir e provocar reflexões sobre os desafios do educador considerando as discussões e estudos relacionados a educação do/no campo. O eixo abrange as temáticas das políticas públicas; gestão; formação de professores; práticas pedagógicas e curriculares (Educação de Jovens e Adultos, Educação Infantil, Diversidade e Inclusão, Gênero e sexualidade); práticas agroecológicas; educação escolar quilombola. Todas as abordagens devem permear as discussões relacionadas ao contexto sócio histórico do campo.

Coordenadora

Profa. Dra. Arlete Ramos dos Santos (UESC)

A B
C

Palestrantes





*Profa. Dra. Rosana Mara Chaves
Rodrigues*
(UNEB)

Doutora em Educação pela Universidade do Estado da Bahia. Coordenadora do Centro Acadêmico de Educação do Campo e Desenvolvimento Territorial da UNEB. Líder do Grupo de Pesquisa: Educação do Campo, Trabalho, Contra Hegemonia e Formação Humana, vinculado ao CNPQ. Pesquisadora dos temas: Processos Educativos e Sociabilidades; Educação e Movimentos Populares, Educação do Campo e Desenvolvimento Territorial. Atua como professora da Universidade do Estado da Bahia no curso de Ciências Sociais, no Departamento de Educação, Campus I, com os componentes: Estágio Supervisionado, Educação do Campo e Sociologia Rural.





Profa. Dra. Clarice Aparecida dos Santos
(UnB)

Doutora em Políticas Públicas e Formação Humana - PPFH/UERJ (2016); Mestre em Educação pela Universidade de Brasília (2009); Graduada em PEDAGOGIA pela Universidade de Ijuí (2002), Atualmente é docente do ensino superior da Universidade de Brasília, atuando principalmente nos seguintes temas: Educação do Campo e políticas públicas. Coordenadora do Núcleo de Estudos Agrários - NEAGRI/CEAM/UnB.



*Profa. Dra. Maria Antônia de
Souza*
(UEPG/Univ.Tuiuti)

Graduada em Direito (2012 - Universidade Tuiuti do Paraná). Mestre em Educação pela Universidade Estadual de Campinas (1994) e Doutora em Educação pela Universidade Estadual de Campinas (1999). É professora da Universidade Tuiuti do Paraná (UTP). Coordena o Núcleo de Pesquisa em Educação do Campo, Movimentos Sociais e Práticas Pedagógicas (NUPECAMP). Esteve na coordenação do GT 3 (movimentos sociais, sujeitos e processos educativos) da Associação Nacional de Pesquisa e Pós-Graduação em Educação. Foi membro da Comissão Nacional de Educação do Campo, SECADI/MEC, no período de 2013 a 2016. Membro da Articulação Paranaense "Por uma Educação do Campo", representando o Núcleo de Pesquisa em Educação do Campo, Movimentos Sociais e Práticas Pedagógicas do PPGED/UTP.





*Profa. Dra. Maria Abádia da
Silva*
(UnB)

Graduada em História pela Universidade Estadual Paulista Júlio de Mesquita Filho (1985), mestrado em Educação pela Universidade Estadual de Campinas - Unicamp (1996) e doutorado em Educação pela Universidade Estadual de Campinas (1999). Possui Pós Doutorado em Salamanca em 2011 e atualmente é professora associada 4 Universidade de Brasília - Faculdade de Educação. Atua no Programa Pós-Graduação em Educação e desenvolve estudos e pesquisas na área da Educação com prioridade para a História da Educação Brasileira e Políticas para a Educação Básica, atuando principalmente nos seguintes temas: formação de professores, políticas para educação básica, Banco Mundial. Conselhos da Educação e gestão da educação. Presidente do Fórum de Coordenadores de Programa de Pós-Graduação em Educação - região centro-oeste 2014-2016 - FORPRED. Coordenadora do Programa de Pós-Graduação em Educação - Faculdade de Educação - UnB 2014-2016 e 2016-2018.



*Prof. Dr. José Vieira de
Sousa*
(UnB)

Possui em Pedagogia pela Associação de Ensino Unificado do Distrito Federal - AEUDF (1985) e em Letras Português pela Universidade de Brasília - UnB (1994). Mestrado em Educação (1994) e Doutorado em Sociologia (2003) pela UnB. Pós-Doutorado em andamento pela Universidade Federal de Goiás (UFG) e pela Universidade do Minho (UM) - Braga / Portugal. Líder do Grupo de Estudos de Políticas de Avaliação de Educação Superior (GEPAES). Membro do Comitê de Ética em Pesquisa em Ciências Humanas e Sociais (CEP / CHS) da UnB, desde 2019. Membro da Comissão Científica do Congresso Ibero-Americano de Política e Administração da Educação / Língua Brasileira de Política e Administração da Educação e do Simpósio Brasileiro de Política e Administração da Educação. Atuou como avaliador institucional de cursos de graduação fora do Sistema Nacional de Avaliação da Educação Superior - Sinaes. Autor de livros e capítulos diversos de livros e artigos sobre educação superior, com os seguintes temas: expansão, democratização, acesso e avaliação etc.



Programação!





Mesa de Abertura

11/12

14h00min as 15h00min

Fala (saudação) institucional

Gustavo Mamede Sant'Anna Xará (Diretor do Departamento)

Profa. Me. Rozimeire Soares de Oliveira Porto (Coordenadora da Especialização)

Profa. Dra. Arlete Ramos dos Santos (UESC/GEPEMDECC)

Eures Ribeiro Pereira (Prefeito Municipal)

Adson Pereira Silva (Secretário de Educação)



Conferência I

11/12

15h00min as 17h00min

Educação do/no Campo: olhares sobre gestão escolar e formação de professores.

Profa. Dra. Rosana Mara Chaves Rodrigues (UNEB)

Profa. Dra. Maria Antônia de Souza (UEPG/Univ.Tuiuti)

Profa. Dra. Clarice Aparecida dos Santos (UnB)

Mediação: Profa. Dra. Arlete Ramos dos Santos

Observação: 17h00min às 18h00min – Interação dos Participantes



Conferência II

11/12

19h00min as 21h00min

Política e Governança Educacional: perspectivas globais diante da cidadania e do desenvolvimento social e educacional.

Dra. Maria Abádia da Silva (UnB)

Dr. José Vieira de Sousa (UnB)

Mediação: Prof. Me. Luiz Ricardo Pereira de Almeida Braga (UNEB)

Observação: 21h00min às 22h00min – Interação dos Participantes



Painel I

12/12

08h00min as 10h00min

A influência dos organismos internacionais e da sociedade civil nas políticas da Educação Básica brasileira.

Profa. Dra. Maria Abádia da Silva (UnB)

Mediação: Profa. Me. Sandra Thomaz (UNEB)

Observação: 10h00min às 11h00min – Interação dos Participantes



Painel II

12/12

08h00min as 10h00min

Gestão democrática e avaliação emancipatória: reflexões sobre a Educação Básica.

Prof. Dr. José Vieira de Sousa (UnB)

Mediação: Prof. Dr. Arthur Prado Netto (UNEB)

Observação: 10h00min às 11h00min – Interação dos Participantes



Painel III

12/12

08h00min as 10h00min

Educação do/no Campo em debate: desafios, fundamentos e concepções frente ao contexto político social atual.

Dra. Tatyane Gomes Marques (UNEB)
Me. Luís Geraldo (UNEB)

Mediação: Prof. Me. Rodrigo Guedes de Araújo (UNEB)

Observação: 10h00min às 11h00min – Interação dos Participantes



Apresentação Oral

Sessões de apresentação oral e de pôsteres dos eixos

12/12

14h00min as 18h00min

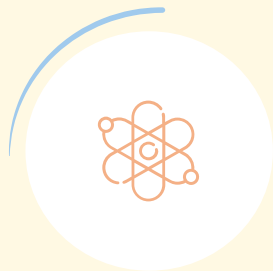

Sala 01

Profa. Me. Sandra
Thomaz de
Aquino

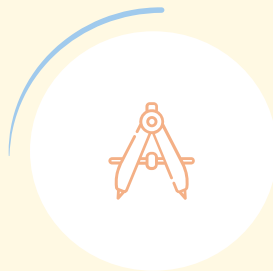

Sala 02

Prof. Me. Luiz
Ricardo Pereira de
Almeida Braga



Sala 03

Prof. Dr. Arthur
Oswaldo Pereira
Prado Netto

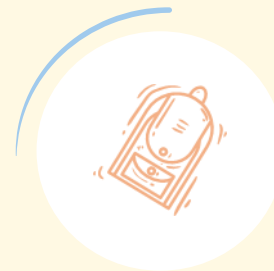

Sala 04

Prof. Me. Rodrigo
Guedes de Araújo
Profa. Me. Priscila
Teixeira da Silva

Departamento de Ciências Humanas e
Tecnologias
Campus XVII

BOM JESUS DA LAPA



Programa de Pós-Graduação em
Educação (PPGEd)

Grupo de Estudos e Pesquisas Movimentos
Sociais, Diversidade e Educação do Campo e da
Cidade

GEPEMDECC

VITÓRIA DA CONQUISTA



Prefeitura Municipal
Secretaria Municipal de Educação

BOM JESUS DA LAPA





UNEB
UNIVERSIDADE DO
ESTADO DA BAHIA



UESB
UNIVERSIDADE ESTADUAL
DO SUDOESTE DA BAHIA