

PROGRAMAÇÃO

14h - Abertura do evento
Profa. Dra. Ana Karine Rocha, Profa. Dra. Livia Rodrigues e Profa. Msc. Daniela Lopes.

14h 30min - Palestras
Membros do CONSEMMA – Conselho Municipal do Meio Ambiente da Prefeitura Municipal de Irecê.

15h50min - Coffee Break

16h - Apresentação oral
(Painéis temáticos).

17h - Finalização do evento.

INSCRIÇÕES



ORGANIZAÇÃO:

Turma de Bacharelado em Administração 7º semestre e Profa. Dra Livia Rodrigues

Local: UNEB Campus XVI - Irecê

Data: 05 de Dezembro de 2023

SEMINÁRIO DE GESTÃO AMBIENTAL:

IMPACTOS NO TERRITÓRIO

DE IRECÊ - BA

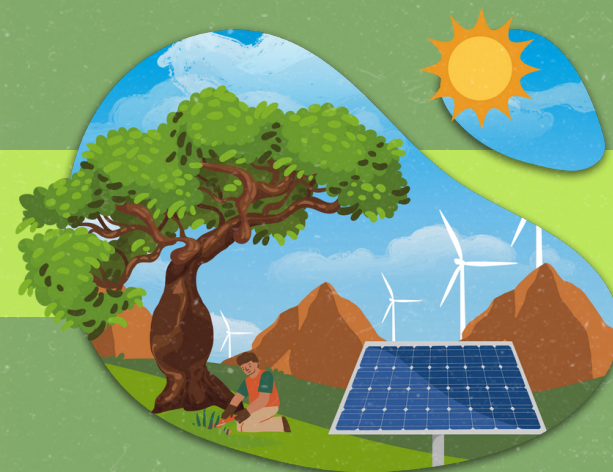

Local: UNEB Campus XVI- Irecê

Data: 05 de Dezembro de 2023



PALESTRAS



Thiago dos Santos Saraiva
ENGENHEIRO AMBIENTAL E SANITÁRIO.

TEMA: Análise do ciclo de vida dos produtos



Sara Alves de Carvalho

ENGENHEIRA AMBIENTAL, DOUTORA EM CIÊNCIAS AMBIENTAIS

TEMA: A importância do CONSEMMA na gestão ambiental municipal



Giovanne Lopes Vilela Moraes

ARQUITETURA E URBANISMO, MESTRE EM PLANEJAMENTO TERRITORIAL - UESC.

TEMA: Atualização dos instrumentos de gestão e planejamento territorial urbanística de Irecê

APRESENTAÇÕES DE TRABALHOS

Painel 1 - Impactos das atividades de Mineração

Painel 2 - Impactos das atividades de Energia Eólica.

Painel 3 - Impactos das atividades Agrícola.

Painel 4 - Impactos das atividades de Energia Fotovoltaica.

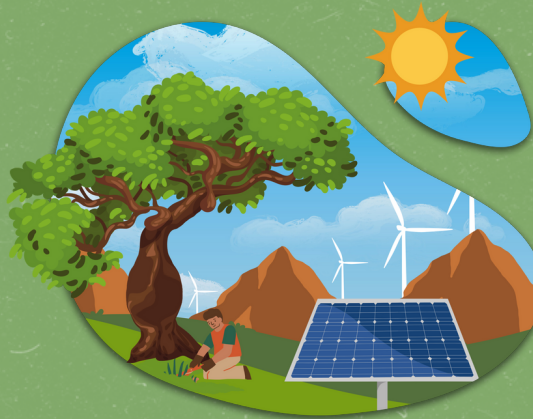

SEMINÁRIO DE GESTÃO AMBIENTAL:

IMPACTOS NO TERRITÓRIO

DE IRECÊ - BA



Mineração

Atividade econômica e industrial que consiste na pesquisa, exploração, lavra (extração) e beneficiamento de minérios presentes no subsolo.

Energia Solar e Eólica

Fontes renováveis de energia limpas para o meio ambiente, são inesgotáveis e podem ser aproveitadas continuamente. Muito além de sustentáveis, elas oferecem um custo-benefício ainda melhor, uma vez que reduzem custos ambientais.



Agricultura

Prática econômica que envolve a cultivação de alimentos, como o plantio de grãos e a produção de frutas